

Formation agricole et rurale

NIGER

25 M hab.



Chiffres clés

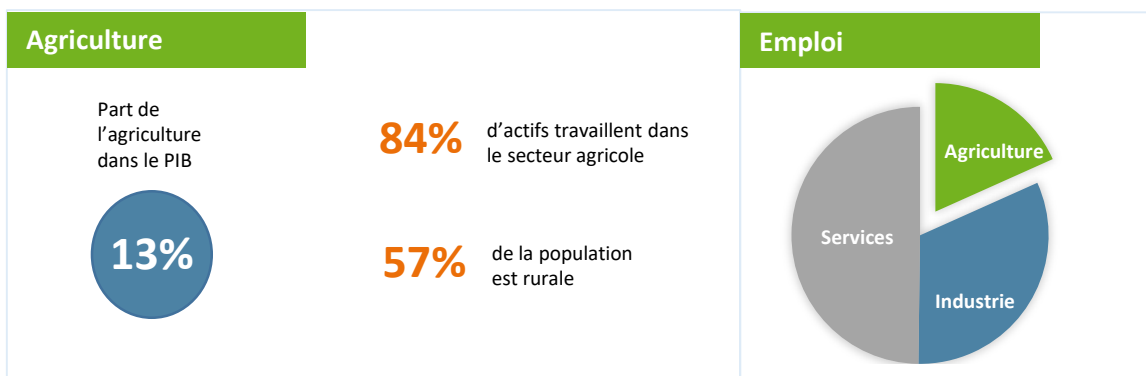

Dispositif de formation agricole et rurale

Ministère de tutelle			
<p>Ministère des enseignements Techniques et Professionnels (MEPT)</p> <ul style="list-style-type: none"> 7 Centres de formation Professionnelle et Technique (CFPT) 2 Lycées agricoles 217 Centres de formation et de Métiers (CFM) 	<p>Ministère de l'Agriculture et de l'Elevage (MAGEL)</p> <ul style="list-style-type: none"> > Institut pratique de développement rural (IPDR) > Ecole des surveillants d'Elevage de Matadi 	<p>Ministère de l'Enseignement Supérieur et de la Recherche et de l'Innovation (MESRI)</p> <ul style="list-style-type: none"> 5 écoles supérieures d'agronomie et d'Elevage > Ecole Supérieure de Management, de Droit et de Développement Rural (ESIMAD) de Maradi > Institut Supérieur privé des techniques Agricole de Maradi. 	<p>Ministère de l'enseignement primaire, de l'alphabétisation, de la promotion des langues nationales et de l'éducation civique</p>

Flux de formation

<p>Formation supérieure diplômante</p>	<p>5 Facultés d'Agonomie des Universités</p> <p>3 instituts supérieurs privés</p>	1%	<p>61 000 apprenants/an formés dans les établissements de la formation agricole et rurale</p> <p>soit 1,7% des jeunes</p>
<p>Formation formelle diplômante <i>Niveau BEPC jusqu'au BTSA</i></p>	<p>7 Centres de Formation Technique et Professionnelle (CFTP)</p> <p>2 lycées agricoles (privés et publics)</p> <p>Institut Pratique de Développement rural (IPDR de Kollo)</p>	2%	
<p>Formation non formelle non-diplômante</p>	<p>217 Centres de Formation aux Métiers (CFM)</p> <p>24 Sites Intégrés de Formation Agricole (SIFA)</p> <ul style="list-style-type: none"> > Service National de Participation (SNP) > Sites de formation agricole communautaires 	97%	
<p>Formation continue</p>	<ul style="list-style-type: none"> > Réseau des Chambres d'Agriculture (RECA et CRA) > Organisations de Producteurs et leurs faitières > Centre de service privé > Agence de Promotion du Conseil Agricole (APCA) 	<ul style="list-style-type: none"> > 2 millions de producteurs agricoles (13% des actifs d'agriculteurs du pays) > 1 conseiller agricole pour 582 producteurs 	

<p>Stratégie Nationale de Formation Agricole et Rurale</p> <p>Représentants pays Réseau FAR</p> <p>Aïssatou DRAME YAYE adrameyaye@gmail.com</p> <p>Hamadou OUSSEINI ohamadoufr@yahoo.fr</p> <p>Ousmane BAWA GAOH bourhabawafae@gmail.com</p>	<p>Représentants pays Réseau FAR</p> <p>Reseau FAR - Mars 2021</p> <p>Source :</p> <ul style="list-style-type: none"> > Perspective Monde https://perspective.usherbrooke.ca/ > Représentants pays Réseau FAR > SNCA 2017 	
--	---	--